

平成27年度日本食・食文化の世界的普及プロジェクト事業
(被災地産品を中心とした日本食品輸出回復のためのプロモーション)
香港Food Expo 2015等における情報発信
実施報告書



目次

| | | |
|---|-------------|-------|
| 1 | 実施概要 | P2～ |
| 2 | 会場図面 | P5～ |
| 3 | 事前準備 | P11～ |
| 4 | 実施内容 | P15～ |
| 5 | アンケート | P62～ |
| 6 | 広告出稿 | P129～ |
| 7 | プレス・メディアの参集 | P136～ |
| 8 | 全体総括 | P278～ |



1 実施概要

◆ 展示会概要

■ 名 称 : 26th HKTDC Food Expo 2015

■ 開催日時 : 2015年8月13日 (木) ~ 15日 (土) / 3days

【メディア向けイベント】 8月13日 (木) 11:00~13:00, 14:30~15:45
【食事業・流通関係者向けイベント】 8月14日 (金) 16:00~18:00
【一般来場者向けイベント】 8月15日 (土) 15:30~18:00

■ 開催場所 : Hong Kong Convention and Exhibition Centre
Level 5, Hall 5B-C
【所在地】 1 Expo Dr, Wan Chai, 香港
【TEL】 +852 2582 8888



■ 主 催 : 香港貿易發展局

■ 後援団体 :
・China Resources Ng Fung International Distribution Company Limited
・Hong Kong & Kowloon Confectionery, Biscuit & Preserved Fruit Wholesalers Association Limited
・Hong Kong & Kowloon Sauce & Preserved Fruit Amalgamated Employers Association
・Hong Kong Federation of Restaurants & Related Trades
・Po Sau Tong Ginseng & Antler Association HK Limited
・The Hong Kong & Kowloon Provisions, Wine & Spirit Dealers Association Limited
・The Hong Kong Food Council

- 入 場 料 : 食事業・流通関係者 : 事前登録者は入場無料。
一般客 : 50HK\$/pc
- 会 場 規 模 : 41,862㎡
- 来 場 者 数 実 績 : 食事業・流通関係者/20,452人
- 総 出 展 者 数 : 1,192社・団体 (内、日本から243社・団体)
- 総 来 場 者 数 : 約470,000人
- 出 展 ス ペ ー ス : 750㎡

2 会場図面

Hong Kong Convention and Exhibition Centre

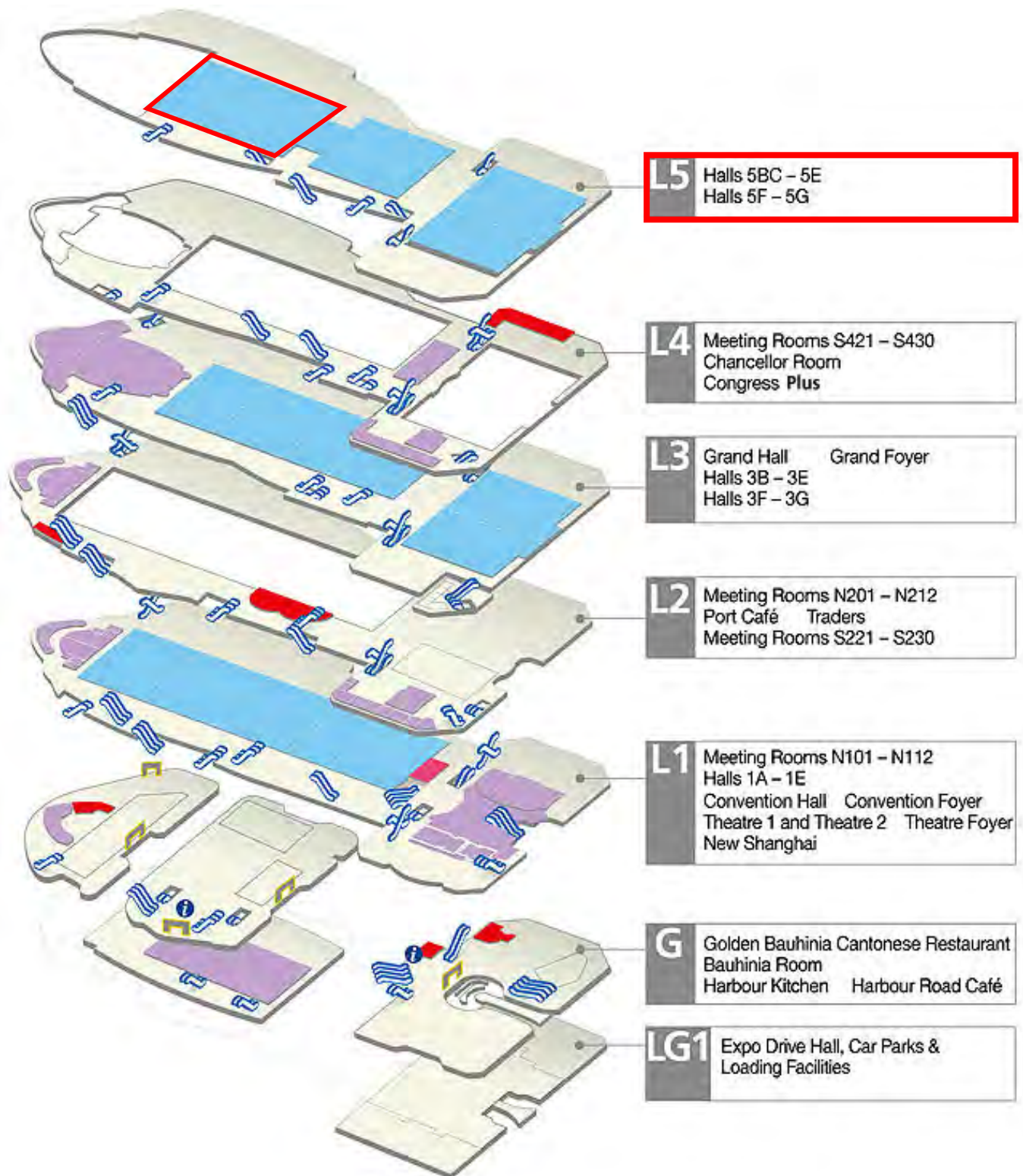

会場図面/ホール内マップ



「Food Expo 2015」ジャパンパビリオン 小間配置

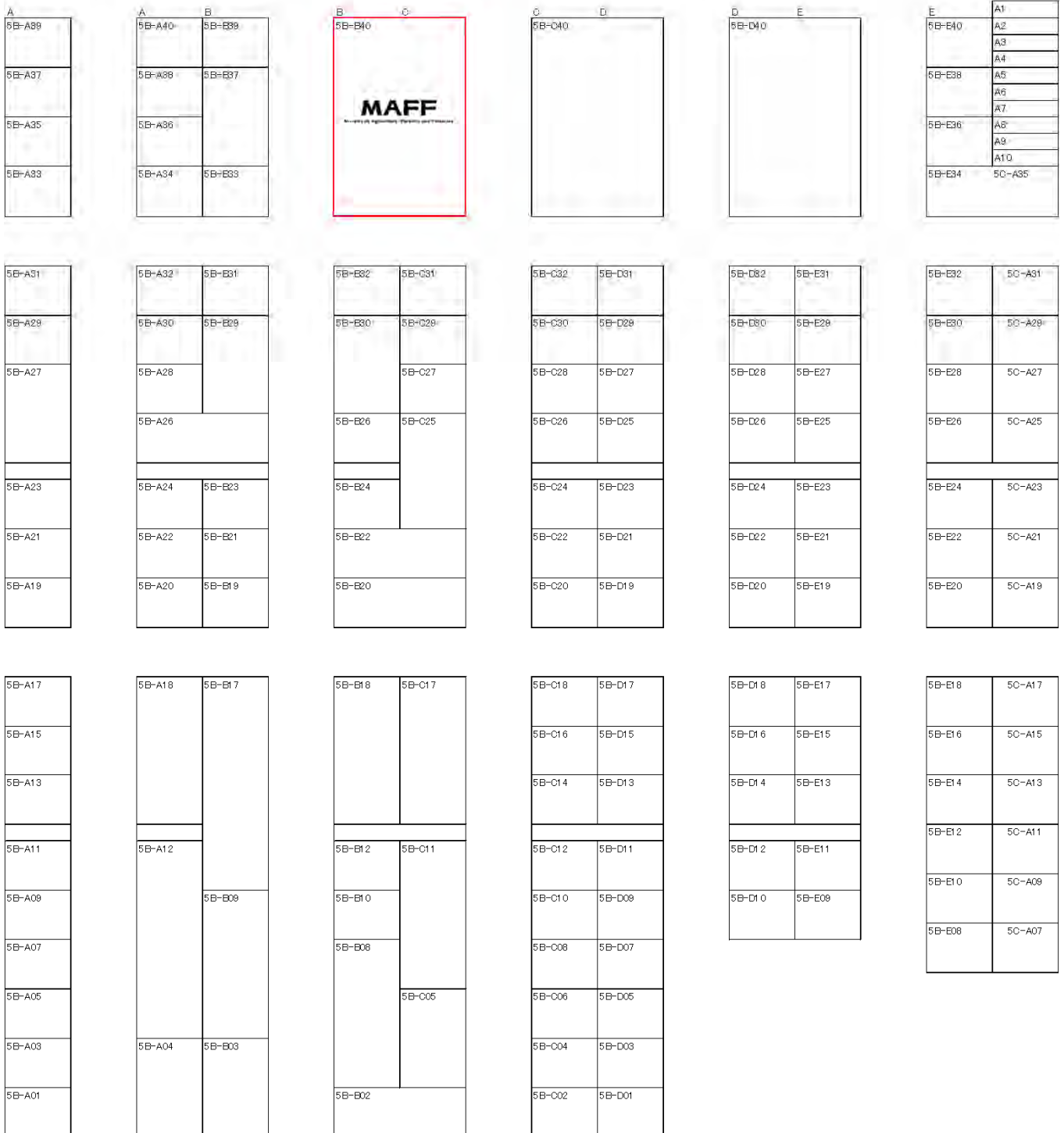

会場エントランス

◆JETROステージ外観

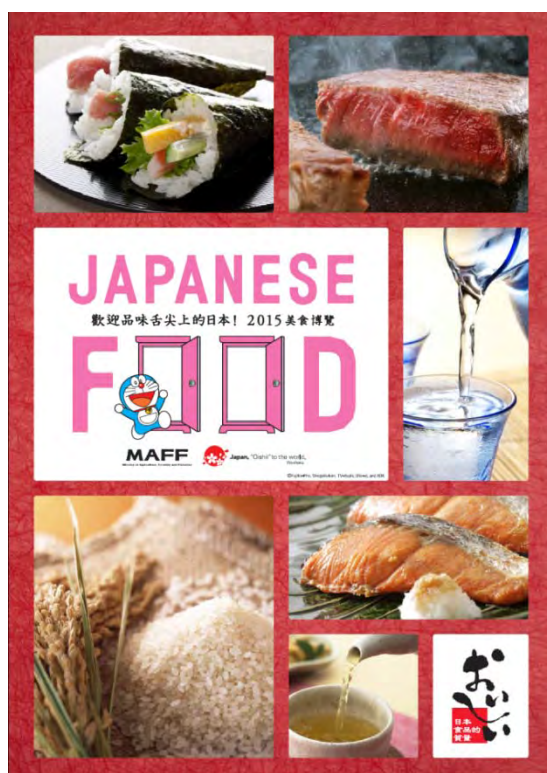

◆平面図

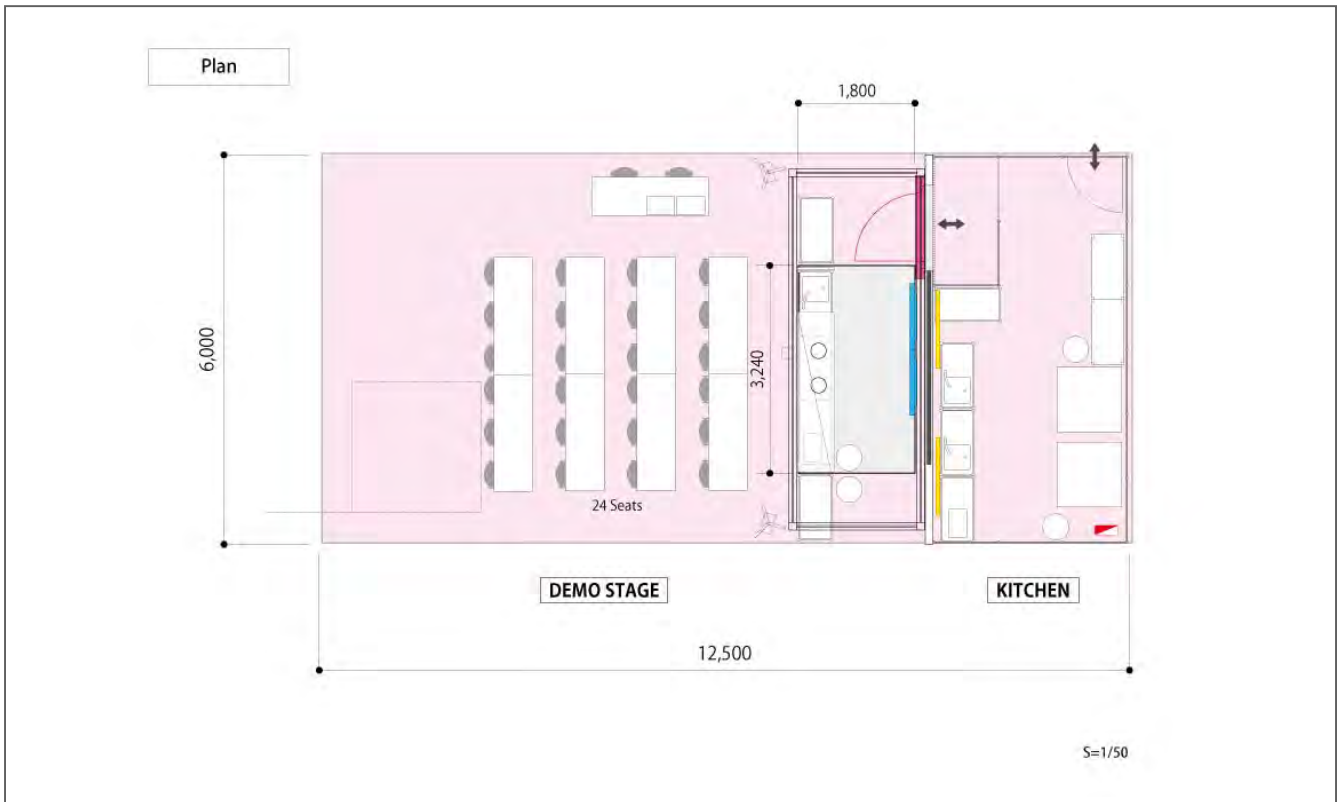

◆立面図

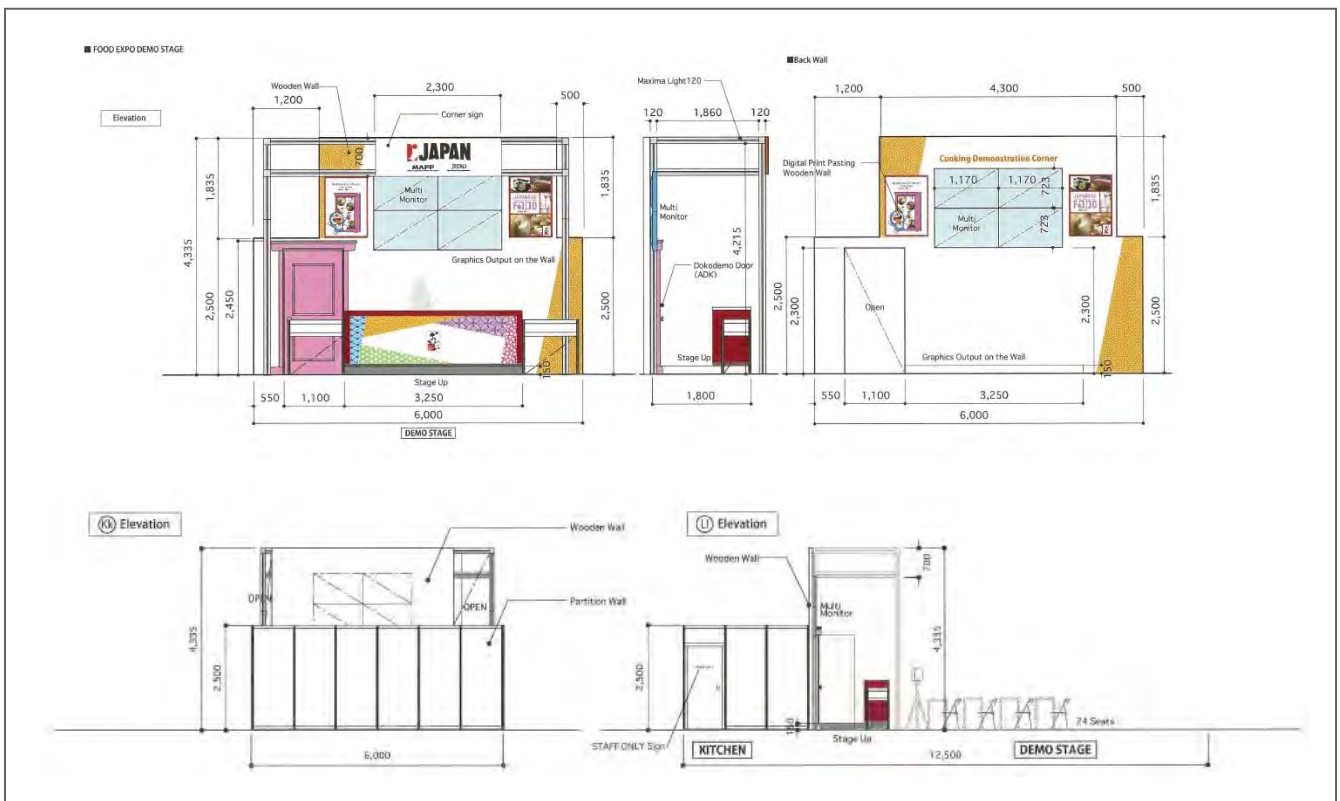

◆ 国民的キャラクターの起用について

・日本の国民的キャラクターであり、現地でも人気のドラえもんを起用し、バックパネルビジュアルを会場通路からの視認性が高いブースのマルチモニターの左右に配置。

・ステージ下手にドラえもんのひみつ密道具「どこでもドア」を設置。
 セレモニーでは林農林水産大臣が、各イベントではMCやステージゲストが登場する入り口として活用。

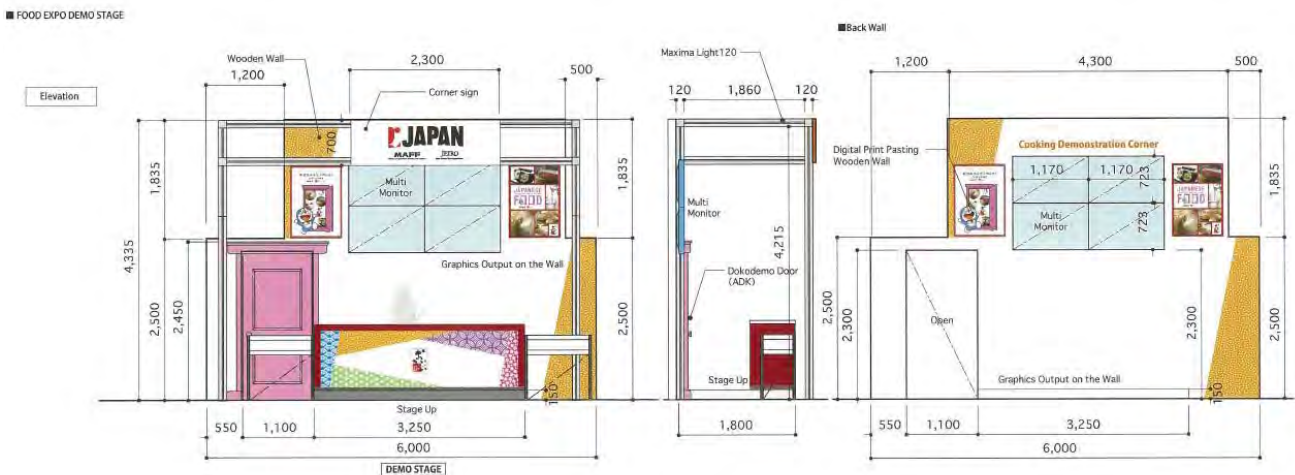

3 事前準備

農林水産省食料産業局輸出促進グループ 様

株式会社アサツ ディ・ケイ

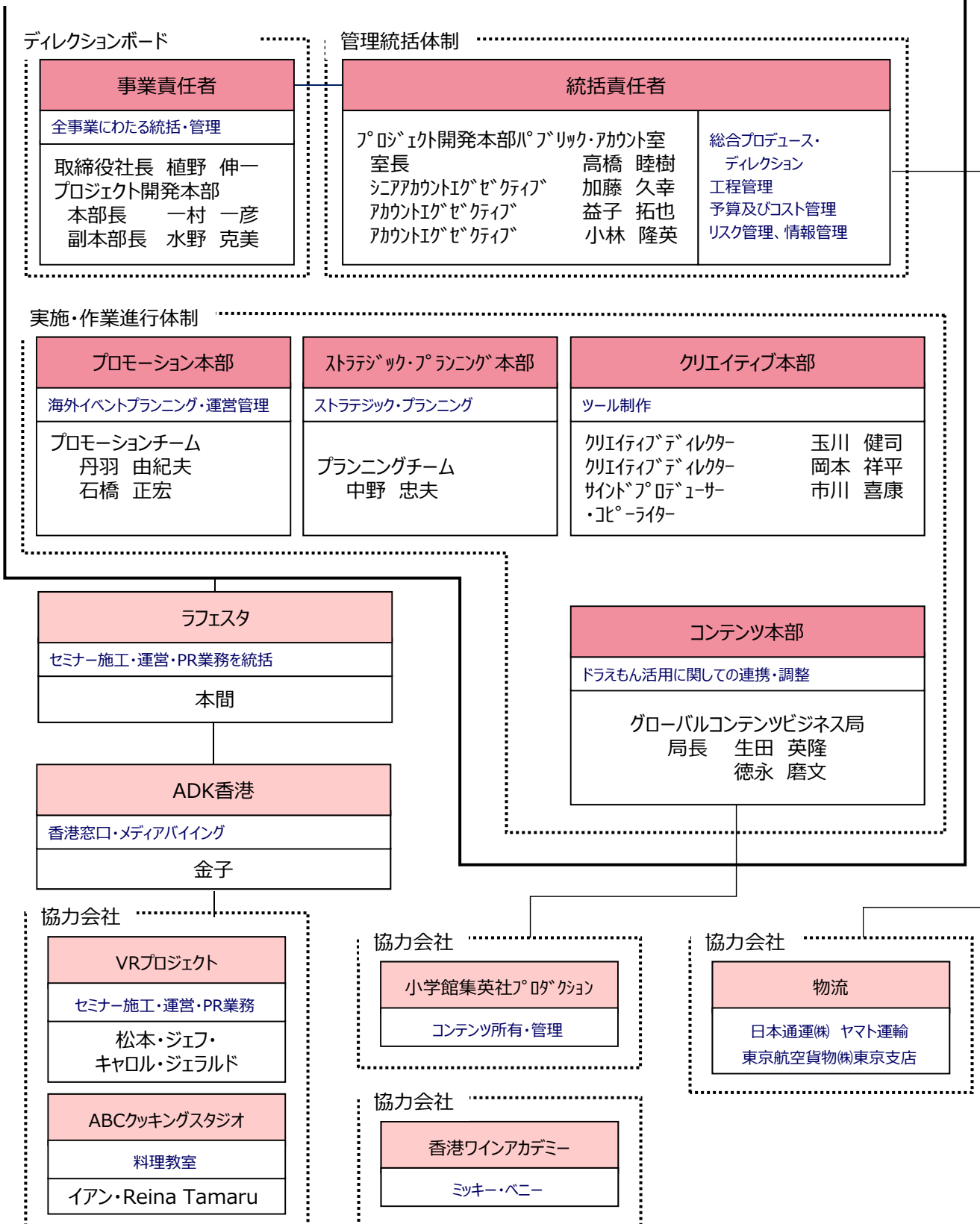

事前準備/事前スケジュール



| TIME | 8/11(火) | 8/12(水) | 8/13(木) | 8/14(金) | 8/15(土) |
|-------|---------|---------------------------------------|------------------------------------------------------------------------------------|---------|---------|
| 8:00 | | | | | |
| 30 | | | ●8:15 関係者集合 ・杉内氏 調理準備 ※下ごしらえ | | |
| 9:00 | ●設営 | ●施工調整 | | | |
| 30 | | | | | |
| 10:00 | | ●テクニカル搬入 | 26th HKTDC Food Expo 2015 8/13(Thu)~15(Sat) 10:00~18:00 | | |
| 30 | | | | | |
| 11:00 | | テクニカルリハーサル & テクニカルチェック | | | |
| 30 | | | | | |
| 12:00 | | ●12:00 MC&通訳入り ※台本読み合わせ | | | |
| 30 | | | | | |
| 13:00 | | 杉内氏&五嶋氏リハーサル | | | |
| 30 | | | | | |
| 14:00 | | ABCクッキングスタジオ ステージリハーサル イアン氏&田丸氏 | | | |
| 30 | | | | | |
| 15:00 | | 出展者オリエンテーション | | | |
| 30 | | | | | |
| 16:00 | | ワイン協会リハーサル (ミッキー氏) | | | |
| 30 | | | | | |
| 17:00 | | 大臣オープニングリハーサル (MCと台本読合せ含む) | | | |
| 30 | | | | | |
| 18:00 | | ●最終調整 | ●翌日準備 | ●翌日準備 | ●撤去 |
| 30 | | | | | |
| 19:00 | | | ●退館 | ●退館 | |
| 30 | | | | | |
| 20:00 | | | | | |

◆食材協賛企業一覧

香港Food Expo 2015 出展者企業との提携

JETROステージにおけるMAFFイベントの「調理デモと日本酒飲み合わせ」及び「ワイン文脈からひもとく日本酒講座」において、提供する料理・フィンガーフードに使用する食材の協賛を出展者企業より募った。協賛いただいた食材は、各イベントにてMCより出展者企業名・ブース番号の紹介を行った。

| 府県名 | 協賛元 | 協賛食材 | 数量 | メニュー |
|------|-----------------|------------|-------------------|--------------------------|
| 1宮城県 | 株式会社八葉水産 | いか塩辛 | 160gカップを3カップ計480g | フィンガーフード |
| 2富山県 | 有限会社仁光園 | 卵 | 8個 | ちらし寿司 |
| 3愛媛県 | 伯方塩業株式会社 | 伯方の塩 | 伯方の塩500g×1 | ちらし寿司 酢豚 黒酢あん はらこ飯 |
| 4大阪府 | ヤンマー株式会社 | 生牡蠣（しかめ牡蠣） | 50個 | ちらし寿司 |
| 5兵庫県 | 「食都神戸」海外展開促進協議会 | 海苔 | 2袋（20枚） | ちらし寿司 |
| 6兵庫県 | 「食都神戸」海外展開促進協議会 | お菓子 | 200袋 | 洋菓子 |
| 7熊本県 | 熊本製粉株式会社 | 天ぷら粉 | 2袋（600g） | 酢豚 黒酢あん |